IL TIRRENO
PIOMBINO-ELBA

Visite raddoppiate ma solo dal 2019

Montecristo per quest'anno resta aperta per mille turisti Dal prossimo anno si aumenterà. La decisione del Parco

di Antonella Danesi
PORTOFERRAIO

Nel 2019 cambieranno le modalità per le visite dell'isola di Montecristo e raddoppieranno i visitatori. Tra i punti all'ordine del giorno del consiglio direttivo del Parco nazionale dell'Arcipelago convocato per l'8 maggio, all'isola del Giglio era prevista anche la discussione della fruizione delle isole minori toscane tra cui la proposta che il presidente **Giampiero Sammuri** intende presentare ai carbinieri forestali, dopo l'ok arrivato da Strasburgo, per nuove modalità che riguardano Montecristo, come annunciato ormai da qualche mese.

Sammuri: «Ormai per questa stagione non si poteva cambiare»

Il Parco infatti alla luce di un nuovo accordo siglato il 9 novembre 2017 tra Ministero dell'Ambiente, Arma dei carabinieri e Federparchi, ha la competenza della fruizione dell'isola, di cui fino a quel momento si occupava il Corpo Forestale di Follonica. L'ente ha quindi presentato una direttiva al Consiglio d'Europa (che fino ad ora ha imposto il limite di visitatori a non più di mille ogni anno) per raddoppiare il numero degli ospiti sull'Isola. Dopo la risposta positiva, la proposta si è concretizzata e martedì è stata approvata dai consiglieri del direttivo dell'ente. Ora quindi sarà inviata ai carabinieri forestali. L'idea è quella di organizzare un nuovo numero di visite, prevedendo 2mila visitatori all'anno suddivisi in 26-27 sbarchi sull'isola con 75 ospiti previsti per ogni giornata, e suddivisi in tre gruppi di 25 ciascuno, accompagnati da una guida turistica su percorsi predeterminati.

Visite che verranno organizzate durante tutto l'arco dell'anno, ad esclusione del periodo che va dal 15 aprile al 15 maggio, mese delicato per l'avifauna migratoria che sceglie l'isola. «Una proposta che si concretizzerà nel 2019 – annuncia Sammuri – partiamo ora per organizzarci ed essere pronti il prossimo anno, ma per il 2018 non cambia niente, anche perché c'erano già numerose prenotazioni per la visita dell'Isola e noi non potevamo buttare tutto all'aria da un momento all'altro». Per il 2018 quindi il numero dei visitatori non andrà oltre i mille, con 100 posti riservati per i residenti a Portoferraio come ha stabilito il Parco dal 2008.

«Presentiamo la proposta ai carabinieri forestali – ha spiegato Sammuri - perche anche se il protocollo firmato a novembre scorso stabilisce che la competenza per la fruizione di Montecristo è nostra, è giusto che ci sia collaborazione tra i vari organismi competenti. Non credo ci saranno problemi». Niente di nuovo invece per quanto riguarda la fruizione delle altre isole dell'Arcipelago, che restano le stesse dello scorso anno. «La discussione in consiglio – ha spiegato il presidente Sammuri – riguardava una sorta di pulizia amministrativa. Per ogni isola infatti erano state emanate direttive diverse . Sono state quindi revocate le diverse delibere ed abbiamo proceduto approvando un'unica nuova delibera». Essendo il consiglio direttivo in trasferta al Giglio all'assemblea ha partecipato il sindaco dell'isola, **Sergio Ortelli** che ha fatto il punto, insieme all'ente, dei progetti in essere, come i lavori di risistemazione della Rocca e la situazione post Concordia, confermando il clima di collaborazione esistente tra parco e comune gigliese.

Il consiglio riunito al Giglio: decisi interventi per la Rocca

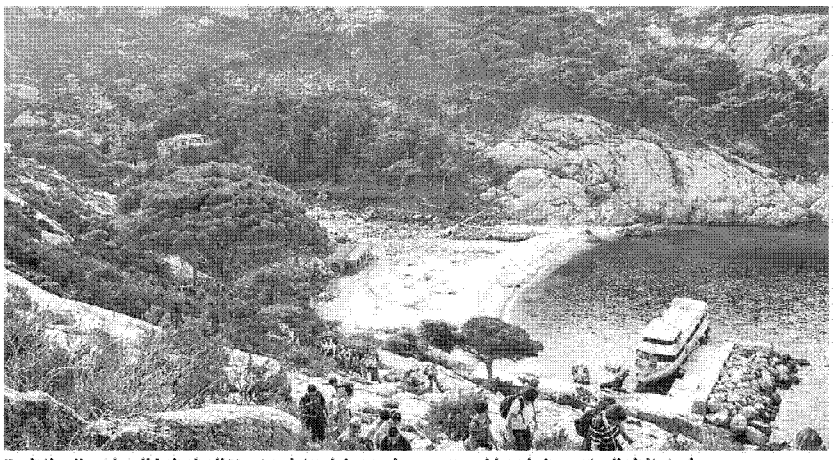

Turisti sulla splendida isola di Montecristo: dal prossimo anno raddoppia la quota di visitatori

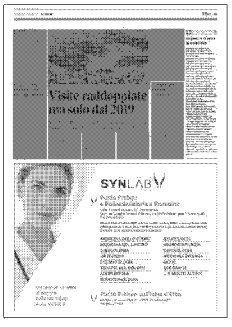

Ritaglio stampa ad uso esclusivo del destinatario, non riproducibile.