IL TIRRENO
EDIZIONE PRATO - PISTOIA - MONTECATINI

Via agli espropri dei terreni interessati alla nuova pista

Aeroporto di Peretola: l'Enac ha pubblicato l'elenco dei proprietari, molti sono privati o società pratesi

PRATO

In attesa che si sciolgano ancora i dubbi sulla fattibilità della nuova pista di Peretola (pendono molti ricorsi al Tar) Enac ha avviato l'iter degli espropri relativi sia ai terreni direttamente interessati alla costruzione della nuova pista dell'aeroporto Amerigo Vespucci di Firenze, che ricadono nei comuni di Firenze, Campi Bisenzio, Sesto Fiorentino, e marginalmente anche Prato, ma anche sia ai terreni nel Comune di Signa dove dovrà nascere la nuova oasi faunistica destinata a prendere il posto di quella attualmente esistente nella Piana fiorentina. I proprietari dei terreni hanno un mese per presentare le osservazioni.

Negli elenchi dei proprietari dei terreni interessati compaiono anche molti pratesi, società pratesi o cittadini di altri comuni ma proprietari di terreni che ricadono nel comune di Prato. Sono presenti, tra gli altri, la società Valore Spa, Enrico Cipriani, Agricola San Mauro, Daniela Alessi, Donatella Alessi, Silvia Alessi, Francesca Caciolli, Francesco Caciolli, Lidia Cantini, Ottorino Catarzi, Carlo Cecchi, Piera Ghisu, Alta Tensione Srl, Andrea Maurizio Gramigni, Marco Gramigni, Lograte di Lorenzo e Tersa Gramigni, Ralò Srl, Prato Ruilei, Maria Benelli, Giorgio Benelli, Roberto Benelli, Lucia Breschi, Carlo Rubens Coppini, Elena Coppini, Anna Masini, Marisa Assunta Michelacci, Rita Zipoli.

«Enac fa il suo m»stiere, ognuno fa la sua strada". Lo ha detto il sindaco di Prato **Matteo Biffoni**, rispondendo ai giornalisti che gli chiedevano un commento sull'avvio, a breve, degli espropri da parte di Enac per il potenziamento dell'aeroporto di Firenze. Il Comune di Prato tra le amministrazioni che ricorrono al Tar contro la nuova pista di Peretola.

Giovedì scorso, **Leonardo Bassilichi,** presidente del Comitato Sì Aeroporto, parlando a margine della presentazione della Mostra internazionale dell'Artigianato, si era detto "assolutamente" fiducioso sul fatto che la pista prevista nel masterplan di Toscana Aeroporti sar realizzata.

«Ora c'è la conferenza di servizi - ha affermato Bassilichi, presidente di Firenze Fiera e della Camera di Commercio - e tutto sarà fatto nel migliore dei modi. Vogliamo solo dare un po' più di informazione, perché ci sembra giusto che quando c'è un'informazione di un certo tipo ci sia anche l'informazione dal tuo punto di vista. Bisogna informare i cittadini e le imprese su cosa sia questa pista, sulle sue ricadute, su tutte le cose che sono buone e secondo noi anche assolutamente sane da tutti i punti di vista».

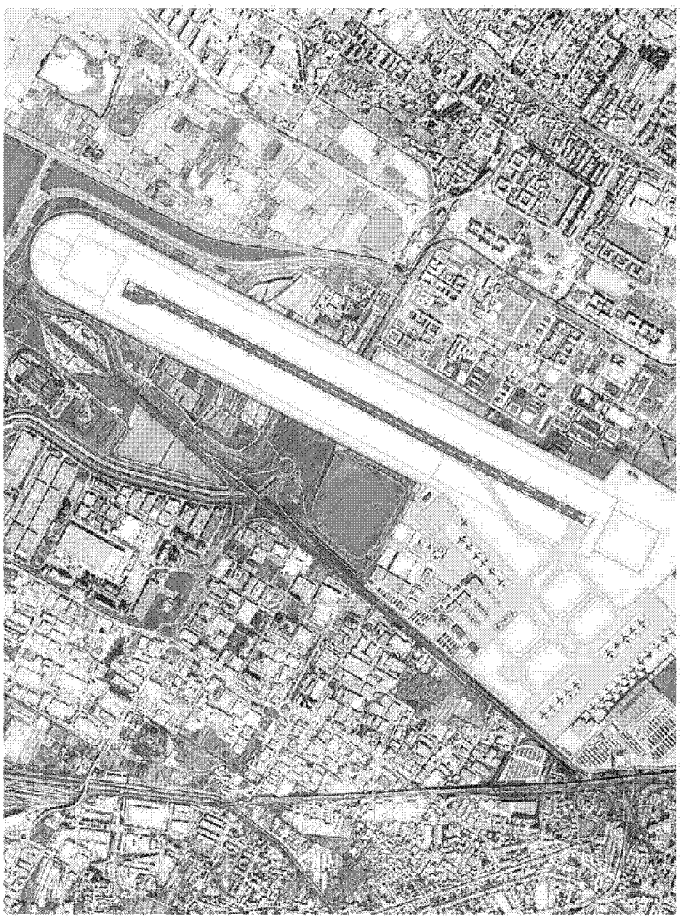

Il progetto della nuova pista dell'aeroporto di Peretola

Ritaglio stampa ad uso esclusivo del destinatario, non riproducibile.