

Cantieri La partenza da Villa Costanza alle 2

Linea 2, arriva il tram Questa notte il viaggio fino a via di Novoli

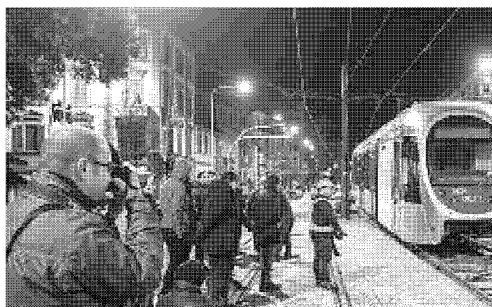

L'arrivo del tram in viale Morgagni lo scorso 10 febbraio

NON C'È maltempo che tenga: arriva il tram anche sulla linea 2 per anticipare le prove, come già avvenuto sulla linea 3, sulla già completata sede tramviaria dall'aeroporto fino alla fermata di Ponte all'Asse.

Il trasporto eccezionale del tram è stato programmato per questa notte, per la precisione nelle prime ore di domani. «Condizioni meteorologiche permettendo», aggiunge a titolo precauzionale la nota del Comune, ma insomma tutto fa prevedere che il sospirato tram si mostrerà.

Nello specifico, il viaggio inizierà alle 2 dal deposito di Villa Costanza e si concluderà in via di Novoli utilizzando un itinerario che, per quanto riguarda il territorio del Comune di Firenze, si snoderà su viale Nenni, via Foggini, via Simone Martini, Viadotto dell'Indiano, viale

Gori, via degli Astronauti, viale Guidoni, via Forlanini.

Da qui il trasporto eccezionale – lungo 42 metri per un peso di 85 tonnellate – entrerà nel cantiere della tramvia in via di Novoli. Secondo la tabella di marcia lo scarico del tram dovrebbe concludersi intorno alle 4. L'orario di partenza dal deposito è stato fissato alle 2 per evitare interferenze con il servizio della linea 1.

Chissà se, sempre condizioni meteorologiche permettendo, anche questo debutto del tram sulla linea 2 diventerà un evento mediatico di grande rilevanza come è già accaduto la notte tra il 9 e il 10 febbraio per l'arrivo del treno Sirio in viale Morgagni... Decine di curiosi misero a dura prova la propria resistenza al sonno pur di vedere in dirittura d'arrivo questo ramo di tramvia.

