

A PUNTA PINA

Strane colonne sugli scogli, i dubbi di Legambiente

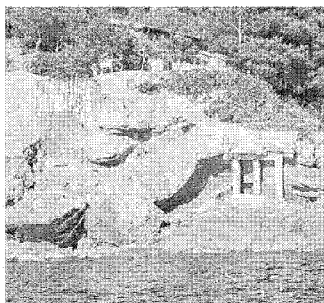

Opere realizzate a Punta Pina

► PORTOFERRAIO

Colonne e altri lavori in corso a Punta Pina, nel comune di Portoferraio. È quanto hanno segnalato alcuni cittadini a Legambiente Arcipelago toscano riguardo ad alcuni sospetti interventi edili nel territorio del Parco nazionale dell'Arcipelago toscano – zona B – e nella della Zona speciale di conservazione (Zsc) e Zona di protezione speciale (Zps) Elba orientale.

Gli ambientalisti hanno raggiunto con un'imbarcazione Punta Pina, al largo della frazione portoferraiese/riese di Bagnaia e hanno constatato che, «proprio sot-

to una casetta costiera sono state realizzate delle colonne ad apparente sostegno della scogliera. Inoltre, guardando dal mare sulla destra è stata realizzata una massicciata di sassi e si notano altre strutture e graticciati di sostenimento ad un'area in evidente dissesto idrogeologico. Il tutto in un'area di eccezionale valore paesaggistico».

Per questo l'associazione Legambiente Arcipelago toscano chiede al Parco nazionale, al Comune di Portoferraio, alla capitaneria di porto e carabinieri forestali se quanto realizzato e in corso di realizzazione a Punta Pina sia dotato delle necessarie autorizzazioni e conforme agli strumenti urbanistici dei Comuni di Rio e Portoferraio; se sia conforme al piano del Parco nazionale dell'Arcipelago toscano ed abbia ricevuto il necessario nulla-osta dell'ente Parco; se sia conforme ai vincoli paesaggistici ricadenti sull'area; se sia stata presentata la valutazione di incidenza necessaria per le aree Zsc/Zps».

© RIPRODUZIONE RISERVATA

