l'EVENTO

Volo degli angeli Vagli "capitale" della Valle

All'inaugurazione dell'impianto sul lago stavolta c'erano tutte le istituzioni

VAGLI

Quando il sindaco **Mario Puglia** ha tagliato il nastro tricolore usando il pennato, ricordando il motto vaglino "di Vagli son, di Vagli son nato, meglio morì che lascià il pennato", e poi ha effettuato la prima discesa ufficiale del "Volo degli Angeli", come ama chiamarlo lui, si è aperta ufficialmente la stagione turistica 2017 di Vagli e dell'intera Garfagnana.

Anzi, a differenza di quanto avvenuto un anno fa per il ponte a funi sospese, stavolta il sindaco si è preso l'abbraccio istituzionale di tutto il territorio con la presenza del senatore **Andrea Marcucci** e dell'assessore regionale **Marco Remaschi**, anche loro poi scesi lungo la fly line, e di molti sindaci e rappresentanti delle comunità della Valle. Una svolta a suo modo storica quella che ha visto il sindaco Puglia in totale sintonia con tutta la politica della Valle. Un segnale forte e chiaro da parte delle istituzioni: quello che sta accadendo a Vagli da un anno a questa parte può trasformare la Garfagnana in un polo turistico di primo ordine.

E così, dai 900 metri della Penna del Sasso, il nome dello sperone di roccia da cui parte la fly line, ecco i primi voli, quelli istituzionali e poi dal pomeriggio quelli prenotati tramite internet alla Vagli Park che gestirà la struttura. Una scommessa di Puglia e dell'imprenditore **Roberto Romei** di Castelnuovo ne' Monti (Reggio Emilia) che assieme al sindaco ha diviso anche la realizzazione del ponte a funi sospese che a breve sarà riaperto con una parte di camminatoio trasparente e un costo simbolico, un euro, di ingresso. «È una grande giornata – dice Puglia – sono contento che ci siano tutte le istituzioni, siamo in sintonia perchè queste nostre opere devono essere parte di un progetto di rilancio turistico di tutta la provincia». Queste le parole di Puglia prima del volo con una grande bandiera tricolore. Il secondo a scendere è stato il senatore Marcucci: «Si parte dal Paradiso Terrestre per una discesa davvero mozzafiato – ha commentato a caldo – un imprenditore privato ha deciso di investire sul nostro territorio creando occupazione, la mia presenza è per dare sostegno a chi crede nelle nostre bellezze e le vive come opportunità». E per Romei è «il coronamento di un sogno, abbiamo lavorato giorno e notte per essere pronti per oggi». Il sindaco Puglia ha salutato tutte le amministrazioni presenti, da Barga a Castelnuovo ne' Monti, da Bagni di Lucca a Castiglione, da Castelnuovo di Garfagnana a San Romano ed ancora Pescaglia, San Romano e Molazzana e tra gli ospiti anche il presidente della provincia di Massa Carrara, **Gianni Lorenzetti**: «Non sono bravo con le parole, meglio la zappa e la carretta – sorride emozionato Puglia – ringrazio la comunità di Vagli e dico che non ci fermeremo qui. Fa piacere avere tanti colleghi presenti, dobbiamo costruire una filiera del turismo per tutta la Provincia, un modello come se ne vedono in Trentino e Valle d'Aosta». Vicino a lui, la moglie Laura, che dopo il taglio del nastro di un anno fa per il ponte, stavolta è stata la prima donna a lanciarsi dalla fly-line.

La "Fly line" da un chilometro e mezzo dove si toccano i 150 all'ora

Dalla Penna del Sasso passando sopra Vagli Sotto ed il lago per arrivare a Vaiano, si toccano i 150km/h nei circa 1500 metri della fly line. Prenotazioni on-line sul sito della Vagli Park e partenza col botto con il tutto esaurito di ieri e verso il sold out di oggi. La fly line ha un costo di 49 euro, che scende a 40 euro a persona nel caso di volo doppio. «L'impianto è unico in quanto permette all'utente di saltare in tutte le modalità, ed è stato costruito per consentirne l'utilizzo anche a persone diversamente abili – spiega l'ingegner Mariolino Morganti –il volo free style che permette ogni tipo di movimento ed evoluzione durante il volo in quanto vincolati con semplice imbracatura, il volo d'angelo singolo e doppio con un sistema di imbracatura che permette all'utente di volare sdraiato in pancia per meglio godere del suggestivo panorama ed il volo singolo con apposito seggiolino da parapendio». L'età necessaria per volare è di 12 anni, il limite di peso è 130 kg per il volo singolo e 150 per il doppio. La fly line sarà aperta tutti i giorni dalle 9 alle 18 e sarà attivo un servizio navetta che porterà direttamente al punto di lancio. Il punto di incontro è il Ponte Giovannetti a Vagli Sotto. Nei chioschi collocati nei pressi della zona di lancio, ci sarà la possibilità di acquistare le fotografie ed i filmati del volo. L'offerta si completa con la possibilità di effettuare escursioni in elicottero, a cavallo e con le moto d'acqua sul lago.

Ritaglio stampa ad uso esclusivo del destinatario, non riproducibile.

IL TIRRENO
LUCCA

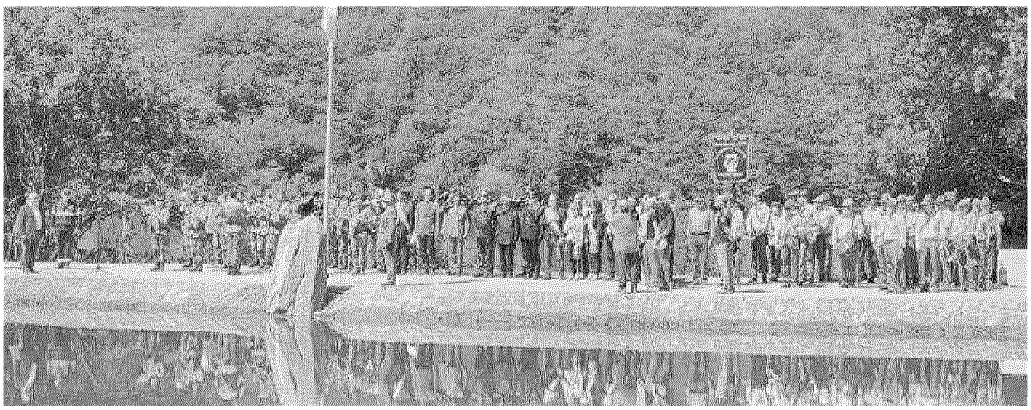

Dall'alto: il volo di Puglia e Marcucci, la vista dal punto di lancio e la banda della Folgore

Ritaglio stampa ad uso esclusivo del destinatario, non riproducibile.