

IL SONDAGGIO C'è chi pensa sia un'occasione e chi crede che non risolverà i problemi

Nuovo casello autostradale: tanti consensi e qualche perplessità

CAMPI BISENZIO (tvf) C'è interesse e un dibattito vivace intorno all'ipotesi della realizzazione di un casello autostradale a Campi. A lanciare l'idea in Consiglio comunale sono stati un mese fa i consiglieri **Francesco Ballerini** e **Giovanni Landi** della Lista Fossi, l'ipotesi è stata poi rilanciata due settimane fa sulle pagine di Bisenziosette.

Un'idea interessante da prendere in seria considerazione secondo molti. «Per me è una buona idea - ha commentato **Marco** - penso che potrebbe essere più comodo, soprattutto se è un sistema per rimettere mano ad alcune strade». Della stessa idea anche **Daniele**: «Siamo abituati a prendere spesso l'autostrada per lavoro, avere un casello a Campi mi sembra una buona soluzione». I cittadini più entusiasti della proposta sono quelli che vivono nella zona di via Palagetta e via Buozzi, che vedono nel progetto lanciato dai due consiglieri una bella opportunità per migliorare la via-

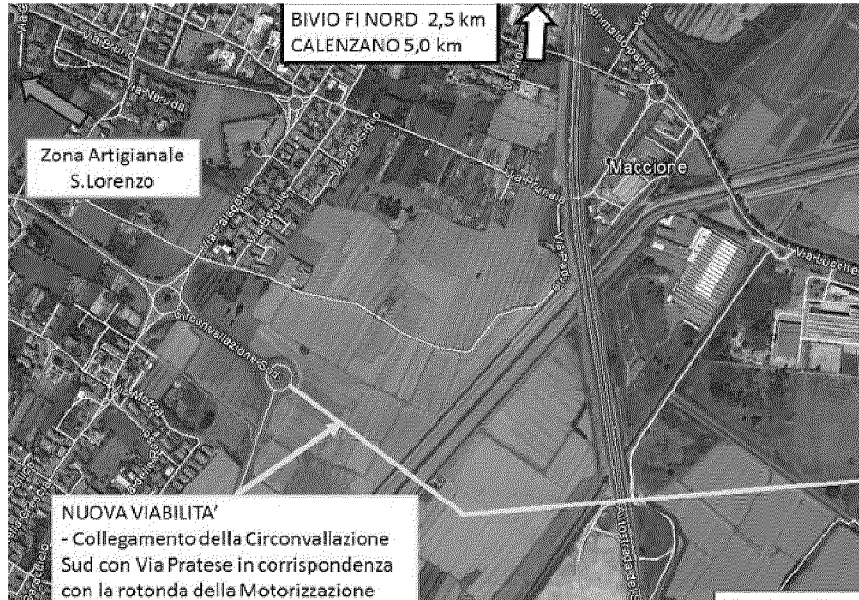

IL PROGETTO La realizzazione del nuovo casello autostradale permetterà di intervenire sulla viabilità

bilità nella Circonvallazione sud. «Come hanno spiegato - ha detto infatti **Guido** - per chi vive in

questa zona potrebbe essere una bella svolta, aspettiamo di vedere come si evolverà la faccenda».

C'è poi chi pur rimarcando il valore del progetto per quanto riguarda questo versante si dice invece dubbioso su altri fronti. «Per la circonvallazione sud probabilmente sarà una buona cosa, ma non credo che possa risolvere il problema dei mezzi pesanti nella zona ovest, ne alleggerire molto il traffico all'Osmannoro - ha affermato **Paola** - Sarebbe più utile riuscire ad allargare la strada». Perplesso per i benefici che potrebbe portare nella zona di via Tosca Fiesoli anche un altro cittadino. «Non credo che per chi vive qui ci saranno grossi cambiamenti - ha commentato **Gianluca** - mezzi pesanti dovranno passare comunque da questa zona per arrivare alla Mef o all'Esselunga».

