

CRISI IDRICA

Il dissalatore adesso entra nella fase di progettazione

► CAPOLIVERI

Sarà un'estate con grossi problemi per l'acqua, sull'Elba, tanto che i Comuni stanno pensando alle prime misure per limitarne i consumi.

Intanto, però, il dissalatore di Capoliveri entra nella fase di progettazione.

L'obiettivo è risaputo e particolarmente atteso dagli abitanti: superare i problemi di siccità e garantire maggiore autonomia idrica all'isola.

Il costo complessivo dell'opera sarà di 2 milioni e mezzo di euro. I finanziamenti saranno assicurati dai Comuni dell'Elba - Portoferraio, Campo nell'Elba, Capoliveri, Porto Azzurro, Marciana, Marciana Marina, Rio Marina, Rio nell'Elba - e dalla Regione Toscana.

Ma è ancora presto per sapere quanto dovranno stanziare i Comuni dell'Elba e quanto la Regione. Certo è che il progetto rientra nel piano di rilancio della costa fortemente voluto dal presidente della commissione costa del consiglio regionale **Antonio Mazzeo** (Pd) e dal consigliere regionale, sempre Pd, **Gianni Anselmi**.

Il via libera all'opera è stato dato ieri in sede di commissione a Palazzo del Pegaso dall'assessore regionale al bilancio **Vittorio Bugli**.

È la giunta toscana infatti che tiene i cordoni della bor-

sa. La commissione consiliare ha solo funzioni di indirizzo e di controllo, ma non ha risorse proprie.

Ora ci sarà una fase di elaborazione del progetto che sarà sviluppata di comune accordo tra la commissione costa e la giunta regionale. I tempi non sono celeri, ma sono quelli necessari per trovare la quadra tra le esigenze del consiglio e quelle della giunta. Lo studio del progetto andrà avanti per tutto il 2017 e dovrebbe concludersi entro il 2018. Poi scatterà la fase operativa di realizzazione dell'opera. La commissione ha segnalato anche la necessità di rendere efficienti le tubazioni che ogni giorno riforniscono d'acqua potabile l'Isola d'Elba collegandola con la Valdicorona.

Le condutture attraversano lo specchio di mare che separa l'Elba dal continente a 50 metri di profondità e presentano da tempo diversi problemi di perdite.

Problemi che sono stati segnalati tempo fa anche dal direttore dell'Autorità idrica toscana **Alessandro Mazzei**.

Una volta che il dissalatore di Capoliveri sarà realizzato e il collegamento idrico con la costa non darà più problemi, l'approvvigionamento dell'Isola d'Elba dovrebbe essere definitivamente risolto.

Samuele Bartolini

© RIPRODUZIONE RISERVATA

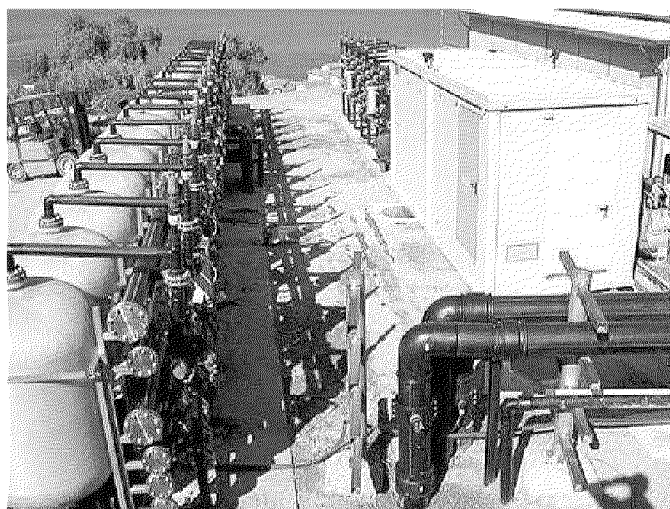

Il dissalatore in funzione da qualche anno al Giglio

