

**Castelnuovo Berardenga** *Partenariato pubblico-privato con tre comuni e 41 aziende agricole*

# Valorizzare il Chianti Ecco il Progetto "Pit"

► CASTELNUOVO BERARDENGA

Un partenariato locale pubblico-privato per promuovere interventi strategici nella manutenzione e valorizzazione del territorio chiantigiano, dalla prevenzione del rischio idrogeologico alla gestione e tutela delle risorse idriche fino alla conservazione del paesaggio e alla salvaguardia della biodiversità. E' quello che il comune di Castelnuovo Berardenga guiderà come capofila del Progetto integrato territoriale (Pit) per accedere ai contributi previsti dal Programma di sviluppo rurale (Psr) della Regione Toscana, pari a circa 3 milioni di euro complessivi verso tutti i soggetti coinvolti. Il partenariato coinvolge, con un accordo territoriale, i comuni di Castellina e Gaiole in Chianti, l'Università di ingegneria di Tor Vergata, Chianti Banca, 41 aziende agricole operanti nei tre Comuni, associazioni e altri soggetti attivi sul territorio. Il Progetto integrato territoriale prevede anche un percorso di partecipazione rivolto alle comunità locali, che prenderà il via nelle prossime settimane: "Il Progetto integrato territo-

riale - spiega Fabrizio Nepi, sindaco di Castelnuovo Berardenga - aggregerà attori istituzionali, economici e sociali espressione del territorio compreso fra il nostro Comune e quelli di Castellina e Gaiole in Chian-

ti, uniti dalla volontà di attuare soluzioni strategiche per favorire lo sviluppo sostenibile delle nostre aree rurali. Il Progetto, infatti, parte dall'individuazione delle maggiori criticità ambientali sul territorio e individua interventi capaci di creare sinergie fra tutti i soggetti coinvolti e di dare un valore aggiunto alle azioni che saranno messe in campo. Il primo obiettivo - continua Nepi - sarà la protezione dal rischio idrogeologico, per poi continuare con 'buone pratiche' attente a paesaggio e ambiente, risorse primarie e fondamentali per il territorio coinvolto nel Pit".

Il Progetto prevede, in particolare, la conservazione e il ripristino degli elementi caratteristici del paesaggio, puntando su salvaguardia e valorizzazione della biodiversità; il miglioramento della gestione della risorsa idrica per scopi produttivi da parte delle aziende agricole; la diffusione di pratiche agricole compatibili con la tutela delle risorse naturali; valorizzazione del ruolo di protezione territoriale svolto dalle aziende agricole e molto altro. ◀



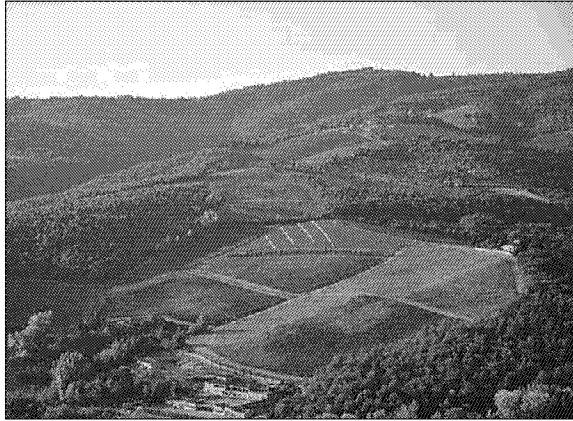

**Chianti da valorizzare** Un nuovo progetto con la partnership tra pubblico e privato per guardare al futuro. Sopra il sindaco Nepi