

**TERZA CORSIA** Inequivocabili le foto del cantiere. Qui si realizzeranno i dormitori e il parcheggio per i macchinari

# Autostrada, avanti tutta Maxi sbancamento nell'area dell'Autogrill

Si lavora alla costruzione del nuovo campo base  
Sinistra Italiana chiede chiarezza sui previsti allontanamenti  
delle famiglie residenti da alcune abitazioni dell'Antella

**BAGNO A RIPOLI (amz)** Una grande opera di sbancamento, in un'area vasta a lato dell'Autogrill proprio sopra l'Antella, su cui gli operai di Pavimental stanno lavorando a pieno ritmo per la realizzazione della terza corsia. Basta salire su dall'abitato per pochi metri per vedere comodamente dalla strada il cantiere aperto, che porterà alla realizzazione di una componente accessoria ma indispensabile per l'opera infrastrutturale. Qui è infatti prevista la realizzazione di un campo base che ospiterà i dormitori per circa 150 operai, ma anche il deposito e l'officina per i macchinari più grandi e costosi, che è previsto debbano trovare ricovero per la notte.

«L'accesso dibattito sulla realizzazione della terza corsia autostradale nel tratto che attra-

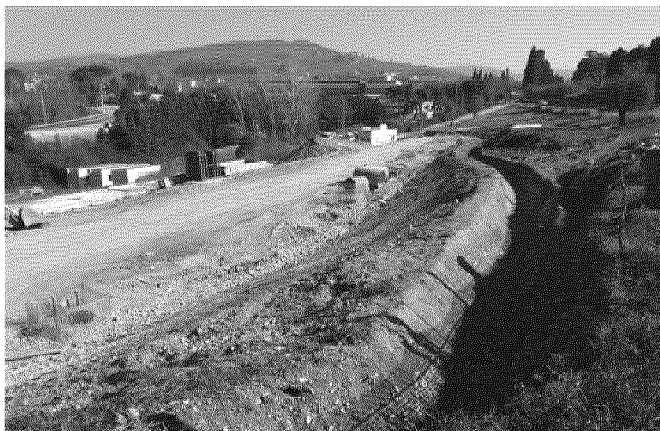

versa il nostro comune non si è concluso dopo l'approvazione, nella conferenza dei servizi del maggio 2016, del progetto riguardante la variante di S. Do-

nato», hanno dichiarato gli esponenti di Sinistra Italiana di Bagno a Ripoli, ricordando come «quasi 250 cittadini hanno sottoscritto osservazioni al pro-





**ZONA DI CANTIERE** Lavori in corso a fianco dell'Autogrill, proprio sotto alla strada che porta verso Osteria. Ma si lavora anche dall'altra parte dell'autostrada



getto esecutivo e alla dichiarazione di pubblica utilità dell'opera; una petizione dello stesso tenore è stata ritenuta ammissibile per l'esame da par-

te della competente commissione del Parlamento Europeo».

Secondo Sinistra Italiana restano non «chiare le reali ragioni della variante; non sono state

esposte con chiarezza le ragioni della mancata tempestiva informazione alla cittadinanza, all'epoca della quale erano ancora possibili osservazioni e integrazioni a un progetto di tale impatto; non è stata chiarita la ragione dello stoccaggio del terreno di risulta degli scavi sul territorio di Bagno a Ripoli. Ci pare che l'amministrazione comunale, per parte sua, non possa lasciare dette domande e preoccupazioni senza risposta. Del resto la stessa sospensione dei lavori per il parcheggio dell'ospedale di Ponte a Niccheri, disposta dall'Autorità di bacino a causa dei rischi di esondazione dell'Isone, contribuisce a generare legittimi interrogativi sulle conseguenze, nelle aree poste a valle, del rimodellamento di S. Donato».

Quanto al primo lotto dei lavori, in particolare per l'Antella, che sarà la frazione più direttamente interessata, per Sinistra Italiana «l'avvio della cantierizzazione richiederebbe un'informazione puntuale e costante. Ancora non è stato chiarito, tra le altre cose, se si renderà necessario, e per chi, un allontanamento temporaneo dalle abitazioni. Poiché un buon processo di condivisione su tempi e modalità dei lavori risulta indispensabile per ridurre al minimo il disagio e l'incertezza dei residenti».

**Maurizio Abbati**