LA CITTA' CHE CAMBIA

IL PROGRAMMA
I LAVORI PER LE LINEE 2 E 3 DELLA TRAMVIA DOVREBBERO FINIRE ENTRO IL 2017
INAUGURAZIONE PREVISTA IL 14 FEBBRAIO 2018

LA PROTESTA
DOMENICA I VIGILI HANNO FATTO SCIOPERO LASCIANDO CAMPO LIBERO AI TANTI VENDITORI ABUSIVI DEL CENTRO STORICO

LA RIORGANIZZAZIONE
IL PIANO DEL COMUNE, CHE NON PIACE AI SINDACATI, PREVEDE PIU' VIGILI IN STRADA, PIU' SERVIZI E PIU' EFFICIENZA

LA BATTAGLIA
L'ASSESSORE GIANASSI RIVENDICA I RISULTATI SUL CAMPO CONTRO L'ABUSIVISIMO: «GRAZIE ALL'IMPEGNO DELLA MUNICIPALE»

LA TRAMVIA CHE VERRÀ

Promessa Nardella, Consiglio diviso

«Segnale di trasparenza». «No, il solito spot»

di CHRISTIAN CAMPIGLI

«**SE I LAVORI** della tramvia non saranno terminati nei tempi previsti non mi ricandiderò per il secondo mandato». Parola di Dario Nardella, riportate dal nostro quotidiano in un'intervista domenica scorsa. Un'affermazione forte, che ha suscitato commenti, critiche e prese di posizioni. La maggioranza, nel giorno del consiglio comunale, fa quadrato intorno al primo cittadino, giudicando in modo positivo il suo diktat. «Abbiamo sempre detto che la tramvia è un'infrastruttura fondamentale per la città, che cambierà la vita di tutti i cittadini – dice Fabrizio Ricci, presidente della commissione mobilità –. Tutta la nostra giunta si sta impegnando per portare avanti questa opera e trovo giusto che il sindaco abbia espresso questo concetto».

SULLA STESSA linea anche Maria Federica Giuliani. «Trovo il discorso di Nardella completamente condivisibile. È la dimostrazione di serietà e di trasparenza. E ritengo sia stato giusto anche aver comunicato alla città questo suo impegno». Di avviso completamente diverso le opposizioni, che da destra a sinistra vanno all'accatto. «Questa della mancata ricandidatura è una storiella già ascoltata ai tempi del predecessore di Nardella – ironizza Marco Stella, coordinatore cittadino di Forza Italia –. E sappiamo tutti poi come è andata». Pungente anche Cristina Scaletti «Nulla di nuovo sotto il sole. Si tratta del solito spot di renziana memoria. Riuscire a realizzare la tramvia nei tempi previsti dovrebbe rappresentare la normalità e non l'eccezione». Ancora più perentorio Francesco Torselli. «Purtroppo la nostra amministrazione è da tempo commissariata. Nardella prende ordini da Roma. Di esempio ne potrei citare migliaia, mi basta ricordare come il parere del nostro primo cittadino sia cambiato, sull'Alta Velocità e sulla tramvia proprio in concomitanza di un voto amministrativo non particolarmente positivo per il partito democratico. Ancora più tagliente Arianna Xekalos. «Il nostro primo cittadino cerca scuse e prende tempo. Ma soprattutto cerca di spostare l'attenzione dei cittadini dai problemi reali della nostra città. La tramvia è uno dei temi. Collegare tutta un'attività politica alla realizzazione di un'infrastruttura significa dire che il degrado, la lotta all'abusivismo o l'impegno nel sociale sono questioni secondarie»

DIFESA E ACCUSA
Giuliani (Pd): «Dimostrazione di serietà». Torselli (FdI): «Dichiarazioni assurde»

Intervista al sindaco

'Se non finisco la tramvia non mi ricandido'

11 luglio 2016 LA NAZIONE

Ritaglio stampa ad uso esclusivo del destinatario, non riproducibile.

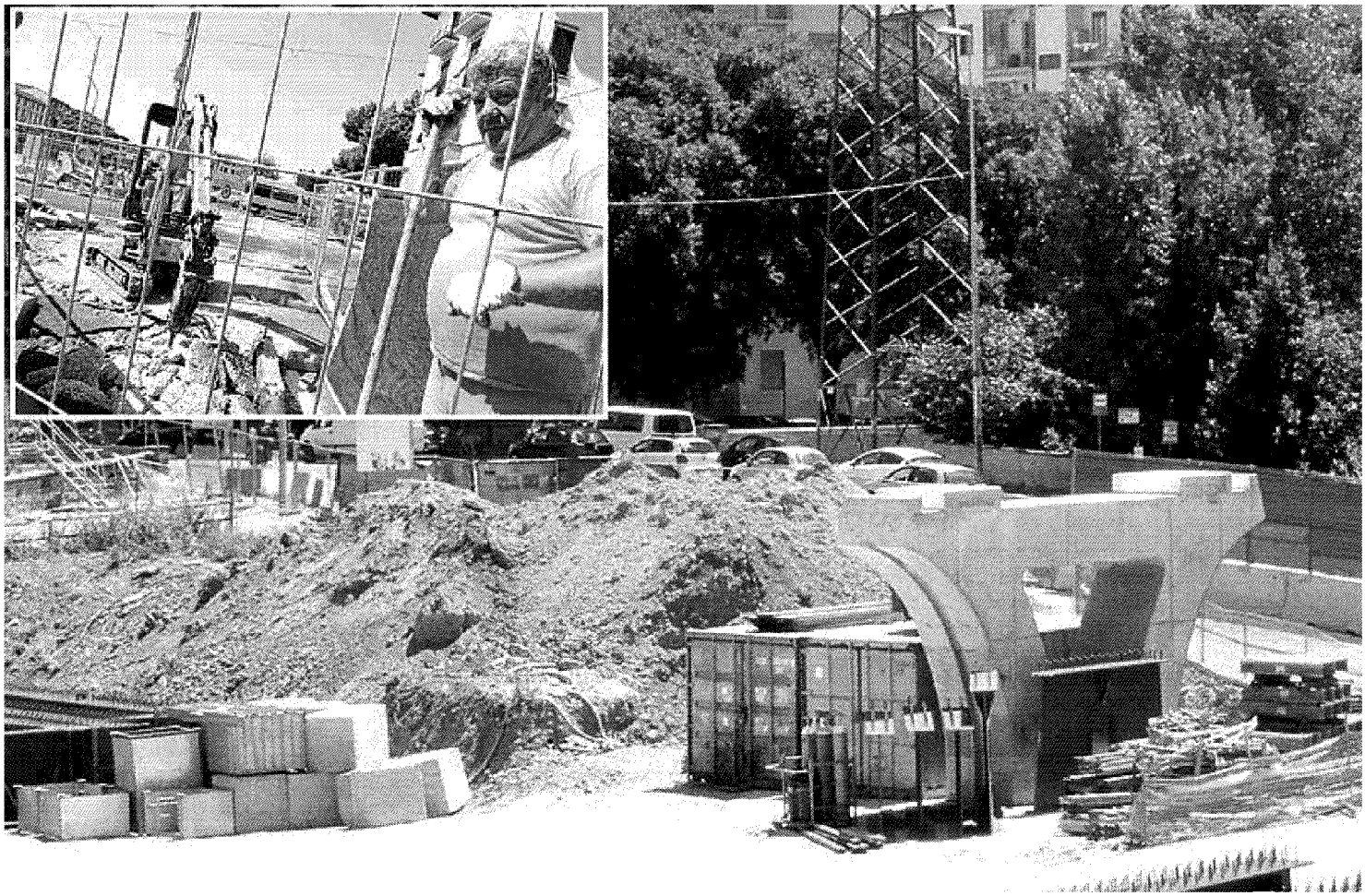

LINEA 2 E 3
Lavori finiti entro il 2017
Inaugurazione il 14 febbraio 2018

LINEA 4
nanziamenti in arrivo, lavori terminati entro il 2020

SOTTO TTRAVERSAMENTO DEL CENTRO
Prolungamento linea 2 fino a Bagno a Ripoli, annunciata entro dicembre
la presentazione l progetto di fattibilità entro la fine dell'anno

Le frasi

«Grande impegno per la nostra città»

«La tramvia è un'opera sulla quali in pochi credevano» ha detto Nardella nell'intervista a La Nazione di domenica scorsa. «Se non venisse realizzata per colpa nostra non mi ricandiderei a sindaco»

Ritaglio stampa ad uso esclusivo del destinatario, non riproducibile.