

**BAGNO A RIPOLI L'ASSEMBLEA CON SOCIETA' AUTOSTRADALE NON HA SCIOLTO DUBBI E PAURE**  
**Terre di scavo, valle dell'Isona minacciata: conferenza servizi il 22**

**E' DURATA** fino a tarda notte l'assemblea pubblica in cui i progettisti di Autostrade e della società Spea hanno illustrato ai cittadini il progetto della terza corsia nel tratto ripolese. Il dibattito si è acceso sulla destinazione a San Donato delle terre di scavo e il rimodellamento morfologico della valle dell'Isona. Temuto l'impatto sulla fauna dei corsi d'acqua e sul microclima: secondo uno studio presentato da Legambiente con ricercatori dell'Università, in quelle acque esistono delle specie ani-

mali protette. Questo intervento sul territorio, hanno detto gli esperti, rischia di snaturare l'alveo dei torrenti, rovinando l'habitat e le caratteristiche uniche che presenta la valle. Interventi contro la destinazione delle terre di scavo anche del comitato «L'Autostrada che vogliamo» e di Cittadinanza Attiva, che ha ribadito la propria contrarietà a questa soluzione e che il Comune sapeva del cambio di destinazione già dal 2011, ma la notizia è trapelata solo a dicembre, troppo

tardi per fermare il progetto. Proprio per questa mancanza di comunicazione «e per non aver tutelato il proprio Comune» il Movimento 5Stelle chiede le dimissioni del sindaco. Dal canto suo Francesco Casini ha dettato i propri «paletti» ad Autostrade: 15 pagine di prescrizioni per diminuire l'impatto e migliorare l'attuale situazione. Paletti «non negoziabili»: la Conferenza dei Servizi è fissata per il 22 aprile.

**Manuela Plastina**

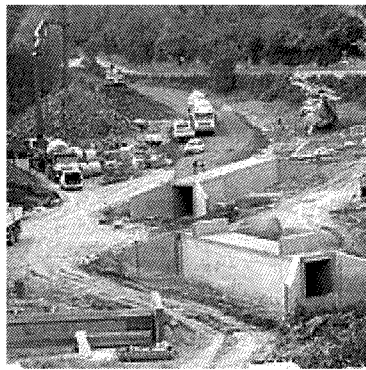

**Lavori per la terza corsia dell'A1**

**LE INCHIESTE / ANTISOCIALI**  
**BAGNO A RIPOLI, FRESOLE**

**Mega piantagione di marijuana**  
ANTILLA. Sono in 80 i coltivatori di cannabis

**MIO**  
Vasca in metallo, 100 litri, 100 x 50 x 50 cm, 100 x 50 x 50 cm, 100 x 50 x 50 cm

**SOSTITUISCI LA VASCA CON UNA DOCCIA**

www.mio.com