L'APPELLO DEL NATURALISTA

IL NATURALISTA ALESSANDRO SPINELLI CHIEDE: «L'INTERVENTO DI CHI SI INTENDE DAVVERO DI QUESTE COSE. MI AUGURO CHE POSSANO AIUTARCI GLI ESPERTI DELL'UNIVERSITÀ DI PISA»

Ora l'albero monumento è a rischio I vandali hanno bruciato il tronco

Il salice ha oltre 200 anni. Franconi: «Intervenga la Regione»

SE GLI alberi più eccellenti di Pontedera, a cominciare del più alto della Toscana – un abete di Douglas che svetta a 30 metri –, sono nel parco delle meraviglie (botaniche) di Villa Toscanelli ora Pesce, anche il salice bianco a circa 200 anni in vita sull'argine pontederese dell'Arno, con vista sul vicino scolmatore, ha i requisiti per stare con le piante da proteggere. Anzi, li aveva fino a qualche giorno fa. Qualcuno ha infatti acceso un fuoco nella cavità naturale apertasi da tempo alla base del suo tronco e le fiamme hanno annerito e forse rovinato il tronco stesso e l'attiguo grosso ramo.

L'ALBERO sarà in grado di guarire da solo? Potrà riprendere la sua vita ormai storica senza aiuti? Un naturalista come Alessandro Spinelli teme di no e ha chiesto interventi «di chi se ne intende davvero come gli esperti dell'Università di Pisa», mentre l'assessore Matteo Franconi così spiega la situazione: «Noi abbiamo spuntato qualche ramo pendente sul marciapiede della Statale 67, ma per gli interventi tesi a salvare la pianta è competente la Regione, che ha ereditato questo compito dalla disciolta provincia di Pisa, e alla quale ci siamo già rivolti. Speriamo di poter salvare quest'albero che è un po' l'emblema di quella parte di Pontedera. Lì accanto c'è soltanto una pianta di 'bossolo', bella ma non preziosa come il Salix Alba (questo il nome ufficiale dell'albero *ndr.*) che ha subito la violenza del fuoco e che ha o aveva, anche importanti qualità medicamentali». Non si sa che abbia acceso il fuoco dentro la cavita del tronco, comunque quel punto dell'argine destro è meta di bivacchi.

Mario Mannucci

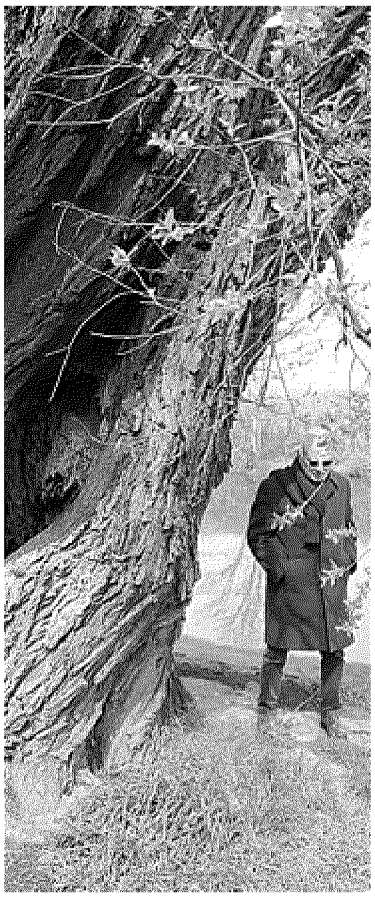

DA PROTEGGERE L'albero che si trova sull'argine

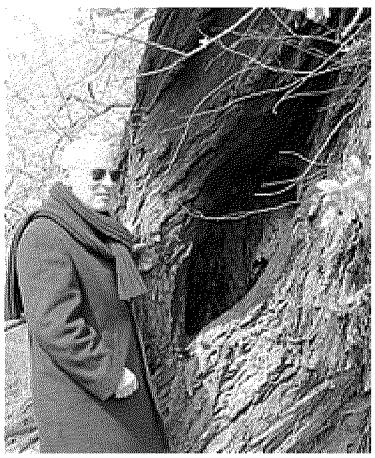

A FUOCO Il tronco dello storico albero bruciato

Ritaglio stampa ad uso esclusivo del destinatario, non riproducibile.