

FOLLONICA

Et voilà apre la Fonderia 1 ma non si sa come usarla

di Paola Villani
FOLLONICA

La Fonderia 1 apre le porte ai follonichesi, sabato primo appuntamento per la vecchia fabbrica oggi trasformata in sala espositiva e fieristica. Ottobre è mese di inaugurazioni per l'ex Ilva: sabato 10 toccherà all'edificio che si affaccia su via Roma, venti giorni dopo invece sarà protagonista la Leopolda, con lo spettacolo inaugurale della prima vera stagione teatrale follonichese.

La presentazione della Fonderia 1 è stata inserita nella rassegna culturale Città Visibile, di cui Follonica è protagonista il 10 ottobre appunto con la "Notte visibile della cultura": dalle 17 in poi sono in programma moltissimi eventi tra cui anche l'inaugurazione del terzo spazio dell'Ilva restaurato grazie ai fondi regionali ottenuti con il Pius (Piani urbani di sviluppo sostenibile).

Alle 21.30 il Cantiere cultura (comitato che unisce l'associazionismo culturale del Golfo) presenta infatti lo spettacolo: "Futuro, utopia. Andata e ritorno", di cui non si conoscono ancora i dettagli. Unica certezza è che le porte della Fonderia 1 apriranno alla città. «E dopo la ristrutturazione della Fonderia 2 e il Forno di San Ferdinando – dice il sindaco Andrea Benini – ecco che il terzo spazio, quello del-

la Fonderia 1, viene restituito alla città grazie ad un ambizioso progetto, che sta rendendo nuova vita alla città -fabbrica della Follonica leopoldina».

L'intervento è stato realizzato dall'impresa De Lisio costruzioni srl e curato dalla società Politecnica Ingegneria Architettura, è costato quattro milioni di euro, di cui il 60 per cento è stato finanziato dalla Regione Toscana, mentre il 40% restante è arrivato dalle casse comunali.

Si tratta di un edificio di circa 2.400 metri quadri con un volume di 10.000 metri cubi; la Fonderia 1 fa parte delle Ferriere granducali, complesso monumentale di grande valore, per la presenza di testimonianze di architettura industriale di particolare pregio. Dopo la chiusura dello stabilimento Ilva di Follonica, gli edifici hanno subito un forte degrado.

Le scelte tecniche di recupero sono state fatte nel rispetto delle nuove destinazioni d'uso, fieristico ed espositivo, con l'utilizzo di materiali coerenti con la tradizione locale, limitando al massimo l'impiego del cemento armato.

Dopo l'apertura di sabato la Fonderia 1 richiuderà le porte. Non c'è ancora un programma di manifestazioni per quello spazio. «Stiamo lavorando per rendere questa struttura fruibile – conclude il sindaco – favorendo progettualità in ambito culturale, economico e produttivo, che permettano alla Fonderia 1 di vivere non solo occasionalmente ma tutto l'anno, riuscendo a dialogare con le altre strutture dell'Ilva. Il prossimo impegno sarà la riqualificazione della piazza antistante le due fonderie e la connessione all'area mercatale dell'arena spettacolo».

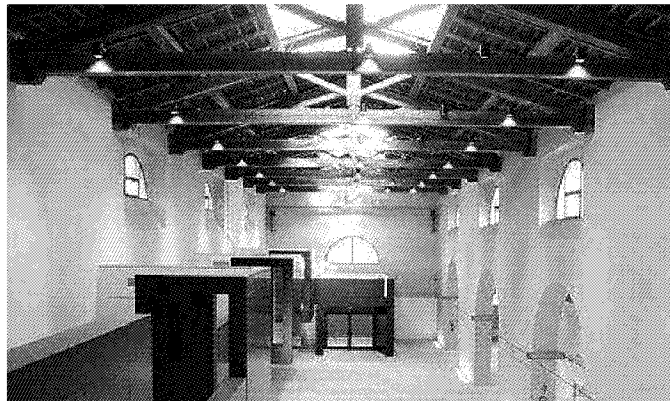

La Fonderia n.1 rinnovata

