Bonifiche, Stella si smarca «Pronto il piano di risanamento»

Il sindaco di Scarlino: «Procedimento in corso»

di MATTEO ALFIERI

TRASFERIMENTI, competenze. Decisioni. Prosegue il botta e risposta tra le istituzioni e gli ambientalisti per quanto riguarda le bonifiche dell'area del Casone di Scarlino. Il sindaco Marcello Stella e l'assessore all'ambiente Niccolini ritengono «strumentali» le risposte ai quesiti a cui il presidente della Provincia, Emilio Bonifazi, ha risposto dopo continue sollecitazioni da parte del Forum.

«**IL COMUNE** di Scarlino - dice Marcello Stella - ha svolto e continuerà a svolgere il ruolo che gli assegna la normativa nazionale e regionale di autorità competente all'approvazione dei progetti di bonifica. Nel territorio comunale sono stati numerosi i siti bonificati per la matrice suolo; per quanto riguarda la matrice acqua. Due elementi che che sono sottoposti a misure di messa in sicurezza di emergenza al fine del contenimento dell'inquinamento, in attesa della realizzazione del progetto unitario che è stato approvato alla fine del mese di maggio di questo anno». Stella prosegue: «Attualmente nell'area della Piana sono in corso d'opera e attivi altri procedimenti di bonifica. Altro aspetto rilevante nel complesso processo di risanamento della piana di Scarlino riguarda l'avvio da parte della Regione Toscana, in collaborazione con Provincia, Arpat, Ausl, Comuni di Scarlino e Follonica, del procedimento per il riconoscimento dello stato inquinamento diffuso dell'area. Tale procedimento è finalizzato a disciplinare con appositi piani gli interventi di bonifica e ripristino ambientale delle aree caratterizzate da inquinamento diffuso». Secondo il primo cittadino, «il Comune di Scarlino e la Provincia di Grosseto, insieme agli organi di controllo Arpat e Ausl, hanno sempre collaborato per portare a compimento i processi di bonifica e risanamento delle aree interessate, come dimostrato dai lavori e dalle attività fino ad ora svolte. Siamo consapevoli che, nonostante i risultati fino ad ora raggiunti, ci sia ancora molto lavoro da fare in questo ambito. Per questo il Comune di Scarlino svolgerà sempre il suo ruolo di cabina di regia nei confronti degli altri enti, così come ha sempre fatto, sopratutto in questo frangente dove sono in corso trasferimenti di competenze».

CONSAPEVOLEZZA
«C'è ancora molto da fare Noi sempre in prima linea anche con gli altri enti»

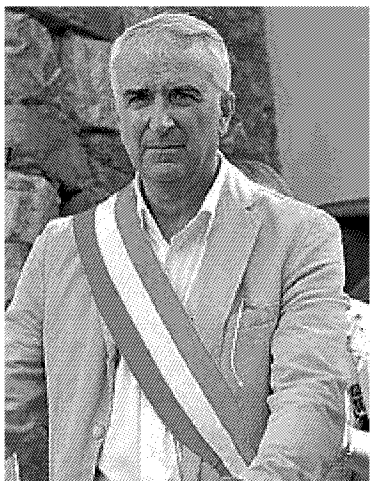

DECISO Il sindaco Marcello Stella

MOLTI SITI GIÀ A POSTO
«MATRICE SUOLO E ACQUA MESSI IN SICUREZZA PER CONTENERE IL DANNO»

COLLABORAZIONE TOTALE
«COMUNE E GLI ALTRI ENTI INSIEME PER IL COMPIMENTO DELLE OPERE NECESSARIE»

Ritaglio stampa ad uso esclusivo del destinatario, non riproducibile.