La scelta di Enel Green Power per dare l'opportunità a cittadini e turisti di scoprire l'importanza della geotermia

Bagnore 4, il nuovo percorso turistico della centrale è realtà

SANTA FIORA

Porte aperte, anzi spalancate, per il nuovo impianto geotermico di Bagnore 4, tra i Comuni di Santa Fiora e Arcidosso: è la scelta di Enel Green Power che, per dare l'opportunità a cittadini e turisti di scoprire la geotermia, il funzionamento delle centrali e la bontà di questa fonte energetica rinnovabile, ha optato per la trasparenza totale. Per questo motivo da oggi la centrale di Bagnore 4 - entrata in esercizio a fine 2014, 40 MW di potenza installata e dotata delle migliori tecnologie disponibili a livello internazionale per un risparmio annuo di 70mila tonnellate equivalenti di petrolio - sarà anche una sorta di "scuola dell'energia a cielo aperto" grazie a un innovativo percorso turistico che si snoda intorno all'impianto. Il percorso si sviluppa prevalentemente all'esterno delle Centrali di Bagnore 4, Bagnore 3 e Bagnore 2, quest'ultima non più in funzione, per una lunghezza complessiva di circa 700 metri, con tre aree attrezzate per la sosta dei visitatori. La parte interna alla recinzione della centrale di Bagnore 4, collegata a quella esterna mediante un ingresso in sottopasso, conduce ad una particolare struttura metallica sopraelevata rispetto al piazzale dell' impianto, denominata "Passerella Belvedere" della lunghezza di 70 metri che domina la vallata sottostante. Sempre dal sottopasso, percorrendo un camminamento di circa 100 metri, si può arrivare ad un'altra area situata più in basso e anch'essa attrezzata per la sosta. Tutti i punti di sosta sono dotati di pannelli informativi che descrivono con testi e immagini il fenomeno geotermico, il funzionamento dell' impianto, le sue caratteristiche, i dettagli sugli abbattitori e il suo inserimento nel contesto paesaggistico. Si tratta di un intervento di grande livello, realizzato con attenzione all'ambiente sia per il materiale utilizzato con il fondo dei camminamenti in resina e ghiaia e le staccionate in legno sia per l'illuminazione che copre tutto il percorso, ma anche per la pannellatura curata nel dettaglio grafico e dei contenuti. Saranno due le modalità di fruizione: si potrà infatti scegliere la modalità libera senza accompagnatore, sette giorni su sette per tutto l'anno, dalle ore 9 alle 18, oppure la visita guidata dal personale Enel Green Power attraverso la prenotazione alla mailbox visita.centrale.enel.bagnore4@enel.com oppure presso l'ufficio turistico del Comune di Santa Fiora (mail: ufficio.turistico.santafiora@outlook.it ; tel: 0564.977142). La seconda opzione consentirà anche di entrare all'interno della centrale per conoscere nel dettaglio il funzionamento dell'impianto, dalla sala macchine agli abbattitori Amis e di ammoniaca fino all'immissione dell'elettricità in rete e al processo di raffreddamento del vapore per la reinizione delle acque o alla cessione del calore per il teleriscaldamento.

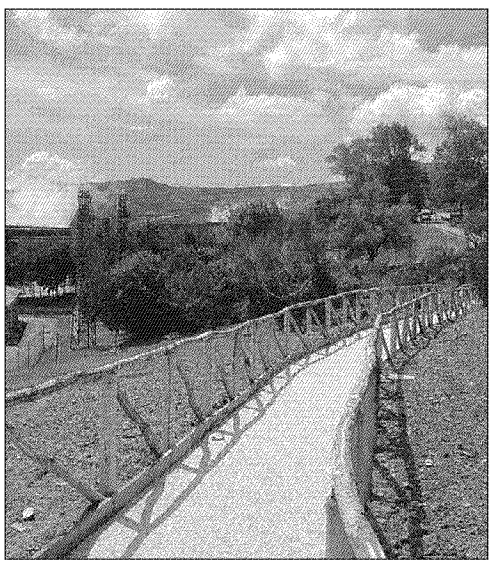

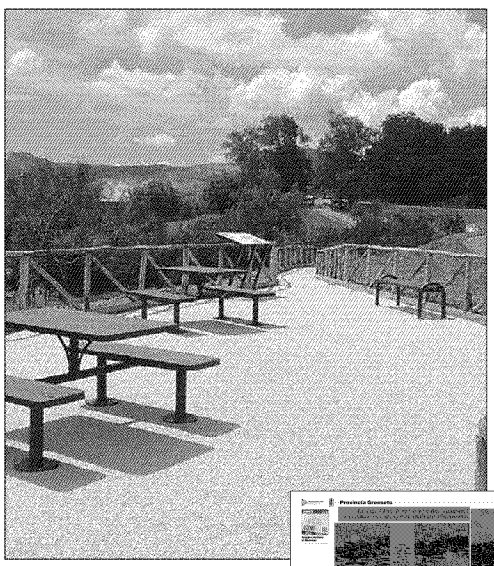

Amiata
Porte aperte, anzi spalancate, per il nuovo impianto geotermico di Bagnore 4, tra i Comuni di Santa Fiora e Arcidosso: è la scelta di Enel Green Power che, per dare l'opportunità a cittadini e turisti di scoprire la geotermia

Bagnore 4, il nuovo percorso turistico della centrale è realtà
Educazione sessuale all'asilo, ma è una bufla

Ritaglio stampa ad uso esclusivo del destinatario, non riproducibile.

Ritaglio stampa ad uso esclusivo del destinatario, non riproducibile.