Orbetello *La frase del governatore "Cristo si è fermato a Fonteblanda" scatena la polemica*

Tirrenica, bufera su Rossi

ORBETELLO

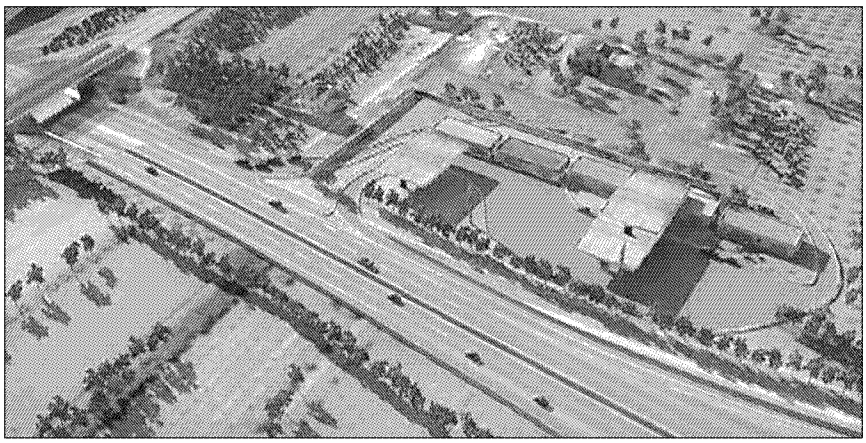

"Cristo, per la Toscana si è fermato a Fonteblanda". Queste l'affermazione certamente provocatoria, in un tweet del Presidente della Regione Toscana Rossi, che ha scatenato un putiferio sui social. Il riferimento è alla costruzione del corridoio a 4 corsie della Tirrenica, che in molti hanno ritenuto forte, sferzante, offensiva per le popolazioni di questo territorio. Non appena postata, sulle pagine di facebook sono stati, infatti, in molti a voler dire la loro, stigmatizzando questa uscita del Presidente Rossi come poco opportuna.

"Ho letto il suo post - scrive un cittadino lagunare, di risposta al governatore della toscana - come una battuta degna del più gretto Salvini...beh vorrei risponderle per le rime. Ma temo di andare oltre. Per questo mi limito a dire che Lei e il suo gruppo non conoscete la Maremma ne tanto meno Orbetello e dintorni. Le garantisco, che il mio voto e quello di molti altri Maremmani non lo otterrà". Marco Capitani noto esponente politico lagunare, aggiunge: "E se anche Cristo si fosse fermato a Fonteblanda, di chi è la colpa se non sua? Che la governo io la Toscana da quando esiste?".

Durissimo Luca Minucci di Fratelli D'Italia che risponde a Rossi nella sua pagina tweetter: "queste battute sulla Tirrenica oltre ad essere di cattivo gusto, dimostrano quanto le i conosce ed ha a cuore il sud della Maremma".

Molti i post anche di semplici cittadini che per cosi dire, non la pensano come il presidente Rossi. Ma quello che ha suscitato maggior simpatia è un commento che viene direttamente dal vice parroco di Albinia, don Arnaldo Combi, che forse stizzito anche dal fatto che il presidente Rossi ha usato il nome di Cristo, con la c minuscola, ha dato dell'incapace di ragionare al governatore.

In effetti, questo quanto emerge dai vari post e non solo di risposta a Rossi, è difficile per la comunità lagunare capire le ragioni che spingano la regione toscana ad intestardirsi in tutti i modi nel voler fare una autostrada laddove non è sostenibile. "Fanno più male gli ecomostri e le villette a schiera sul lungomare, piuttosto che la realizzazione di questa infrastruttura che mette in sicurezza una strada assolutamente inadeguata" ha detto più volte Rossi. Che dovrebbe chiedersi del perchè tranne lui, sia i cittadini della zona, che l'amministrazione di Orbetello, le associazioni del territorio, si sono messi di traverso rispetto a questo progetto. In questi casi, più di un tweetter, per altro, provocatorio, occorrerebbe un confronto con chi certe scelte le vive sulla sua pelle.

Vittorio Patenè

Ritaglio stampa ad uso esclusivo del destinatario, non riproducibile.