Rapolano Via alla bonifica

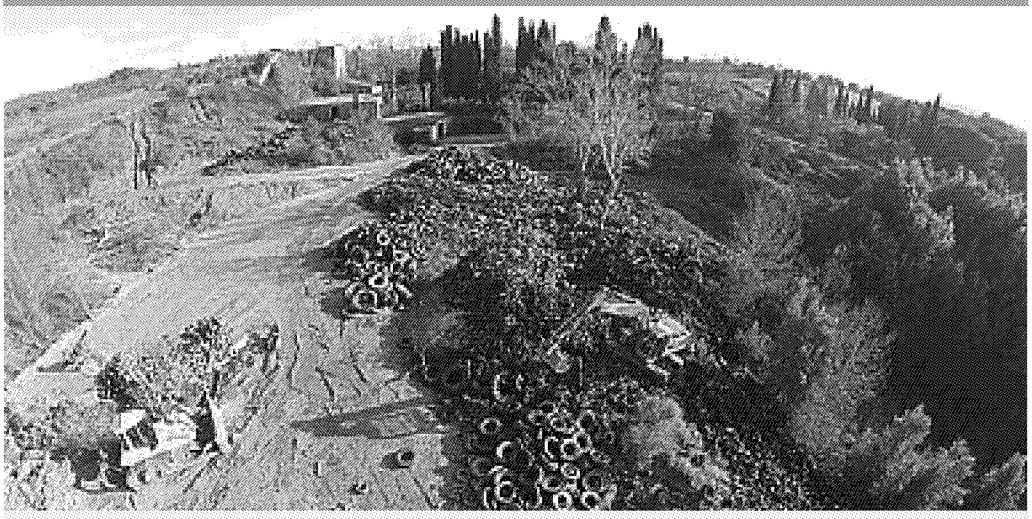

C'è una ruspa sulla collina delle gomme

RAPOLANO (SIENA) Entro la fine dell'estate la «collina della vergogna» sarà solo un brutto ricordo. Grazie all'intervento di Ecopneus, società leader nel recupero di pneumatici usati, il sito di Collalto, nei pressi di Rapolano Terme, sarà bonificato. Attualmente in questa discarica a cielo aperto sono stipate 2.700 tonnellate di gomme. *(A.T.)*

Ritaglio stampa ad uso esclusivo del destinatario, non riproducibile.