

SERAVEZZA ALLA LUCE DEL PIANO PAESAGGISTICO IL SINDACO LANCIA UNA PROPOSTA

# «Va condiviso un Patto per il Territorio»

*L'obiettivo è un modello di sviluppo globale dell'economia versiliese*

«SIAMO stati la prima realtà a garantire l'ambiente ma ci opponiamo alla fine della storia dell'impresa del marmo». Battagliero come sempre, il sindaco Ettore Neri, in odore di candidatura alle prossime elezioni regionali, contesta a gran voce il Piano Paesaggistico varato dal governatore Enrico Rossi e sostiene così il maxi-emendamento presentato dal Pd. «La discussione sulle attività estrattive nelle Apuane versiliesi e garfagnine e che coinvolge la nostra impresa manifatturiera del marmo – comincia Neri – assume un valore che va oltre il solo aspetto economico e occupazionale per giungere a toccare la stessa identità storica e culturale, il genius loci, di un territorio e della popolazione che lo abita. Decisioni calate dall'alto e prive di una profonda e puntuale conoscenza del contesto rischiano, infatti, di causare per i comuni di Minucciano, Seravezza, Stazzema e Vagli di Sotto un cambio epocale e conseguenze drammatiche per il futuro delle loro imprese e dei lavoratori del settore lapideo. La delibera regionale non tiene conto e disconosce tutte le pratiche e procedure di qualità che nei Comuni interessati, da oltre dieci anni, sono state messe in atto per allineare le attività estrattive a strategie di forte ricaduta economica sui territori di competenza e di progressiva e maggiore attenzione ai temi del-

modalità di definizione del contributo regionale ambientale sulle attività estrattive e dell'individuazione degli strumenti per la determinazione del valore medio del materiale estratto; da noi ci si è posti da anni il problema di avere non solo un sistema di imprese della trasformazione, ma anche una comunità e un territorio dinamici, culturalmente e tecnicamente avanzati e, dunque, capaci di essere competitivi nel sistema internazionale e globale».

«PROPRIO in questi giorni sono – analizza Ettore Neri – stati pubblicati i dati dell'ultimo rapporto dell'Istituto studi e ricerche

sull'incidenza del 'marmo artistico' sull'economia e da sola Pietrasanta supera in laboratori artistici e in numero di addetti l'intera provincia di Massa Carrara e, nei commenti sulla stampa Apuana si legge che il problema per loro è che 'è mancata anche una grande impresa come potrebbe essere l'Henraux che ha preso sotto la propria ala i piccoli laboratori artistici'. Bisogna ancora aggiungere che in Versilia, in particolare a Seravezza, le ultime autorizzazioni all'estrazione in aree contigue di Parco sono state rilasciate solo dopo l'espletamento di inchieste pubbliche e con l'attivazione di prescrizioni per mitigazioni e compensazioni molto precise e dettagliate. Il difficile rapporto tra lavoro, sviluppo e crescita, da un lato e ambiente, paesaggio, salute, dall'altro, non può essere regolato con colpi di mano e furore ideologico. Istituzioni, mondo delle imprese, mondo del lavoro, sistema bancario, sensibilità ambientalista e cittadini si devono adoperare per condividere un 'Patto per il Territorio' – chiude – a sostegno di un modello di sviluppo dell'economia versiliese capace di tenere insieme turismo balneare, industria dell'accoglienza, manifatturiero lapideo, patrimonio ambientale e paesaggistico, tradizioni locali, arte e cultura».

Fra.Na.

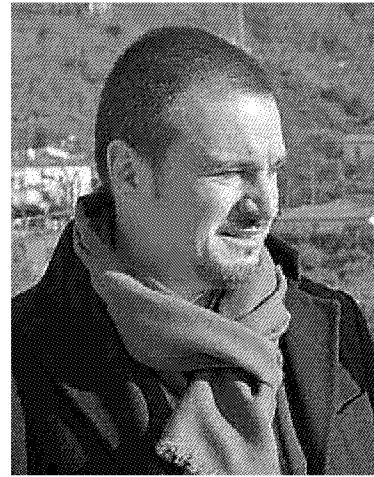

COMUNE Il sindaco Ettore Neri



REGIONE L'assessore Marson

## ETTORE NERI

**«Il rapporto fra lavoro e ambiente non può essere regolato a colpi di mano»**

la qualità ambientale e del rispetto della natura e del paesaggio. A Seravezza, in particolare, da oltre dieci anni si è cominciato ad agire per la creazione di esperienze virtuose che favorissero la trasformazione in loco dei materiali estratti e la crescita della filiera locale; da noi si è cominciato a porci il problema della tracciabilità e certificazione dei marmi estratti, delle

