

Data:

lunedì 15.09.2014

LA NAZIONE MASSA

Estratto da Pagina:

3

FESTA SOCIALISTA IL SINDACO E ROSSI HANNO CHIUSO LA KERMESSA. NUOVO DIBATTITO SUL PROGETTO DEL PAESAGGIO

«Un piano che non consente di piantare nemmeno un ombrellone»

— CARRARA —

LA RIFORMA elettorale, la sua prossima candidatura, «anche se la magistratura mi rinverrà a giudizio», il rapporto con Renzi e gli intoppi del nostro territorio. Ieri si è chiusa con un duetto fra il nostro sindaco Angelo Zubbani e il governatore Enrico Rossi l'affollata e seguita Festa socialista che da giovedì ha animato con un folto pubblico e un ricco parterre di politici i padiglioni di Carrara. Se Rossi ha ripetuto come un mantra che «si sente sereno e che si ricandida alla guida della Toscana anche se lo rinviando a giudizio, confidando eventualmente

nella magistratura giudicante», il sindaco ha voluto portarlo poi su terreni più locali come il piano paesaggistico che metterebbe a rischio il porto turistico. «E' inutile — ha detto Zubbani — che

PORTO TURISTICO Le linee della Regione vietano scali sulle coste sabbiose

qua si facciano studi e progetti, pio a Firenze si vara un piano del paesaggio che non consente all'intera costa di piantare nemmeno un ombrellone». In sostan-

za il sindaco contesta quel passaggio del progetto che prevede che nelle coste sabbiose non possano sorgere nuovi porti o scali. Una doccia che fredda che ha seminato il comprensibile allarme sul territorio e nella politica dove si sta attendendo che il nostro porto turistico prenda il via con il progetto del nuovo piano regolatore portuale.

Alle contestazioni di Zubbani Rossi ha garantito che l'argomento sarà affrontato, dal momento che l'intero progetto è nella fase delle osservazioni e che c'è ancora margine per correttivi e nuovi dettagli.

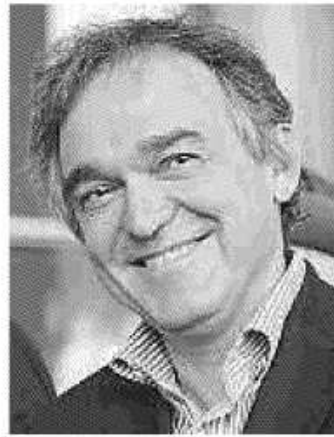

DUETTO Il sindaco Angelo Zubbani ha chiesto assicurazioni sul piano del paesaggio e sul via libera per il porto turistico a Enrico Rossi



Ritaglio stampa ad uso esclusivo del destinatario, non riproducibile.